



ASOCIATIA OBSTILOR VAII PUTNA
OCOLUL SILVIC TULNICI,
TULNICI, VRANCEA,
tel/fax 0237 265 298

Filiala O.S.Tulnici

NR: 295 / 15.02.2017

GARDA FORESTIERĂ FOCSANI	
Intrare	Nr. 1583
leşire	
Ziua 20	Luna 02 Anul 2017

Catre ,
GARDA FORESTIERA FOCSANI

*Director Anton V. / proceduri
rap emolectă; / proceduri
legala cu se / proceduri
continuuale*

Prin prezenta va trimitem spre notificare conform **Ord,1507** din **25/07/2016** actul de punere in valoare numarul **738 Dealul Crucii** , natura produs **ACC I , u.a. 35A** proprietar Obstea Condratu cules in programul **Sumal Ocol** in modul automat ,mentionam ca Obstea Condratu are incheiat contract prestari servicii silvice nr.239din 22/02/2012.

Alaturat va anexam urmatoarele documente:

1. Act punere in valoare;
2. Proces verbal verificare;
3. Descriere parcelara ;
4. Harta amenajistica ;
5. Fotografii privitoare la fenomen .

Sef Ocol
Ing. Cefalan Gelu

NOTA DE CONSTATARE
Incheiata astazi 21.02.2017

Subsemnatii Balan Sorin si Cucu Nicu Alin, referenti in cadrul Gărzii Forestiere Focșani, astazi data de mai sus ne-am deplasat la Ocolul Silvic Tulnici in baza delegatiei nr.90 si 91 din 21.02.2017 pentru verificarea actului de punere în valoare nr. 738 de produse accidentale I constituit în pădurea proprietate privata a persoanei juridice Obstea Condratu.

Cu adresa nr. 245 din 15.02,2017 Ocolul Silvic Tulnici a transmis o adresa conform O.M.1507/25.07.2016 actul de punere in valoare 738 de produse accidentle si inregistrata la G.F. Focșani cu nr. 1583/20.02.2017.

Actul de punere in valoare 738 de produse accidentale I a fost constituit in padurea proprietate privata apartinand persoanei juridice Obstea Condratu..

In amenajamentul silvic U.P. I Obstea Condratu, u.a. 35A are suprafata de 32,3 ha si sunt propuse lucrari principale T.Progresive (punere in lumina).

În teren au fost inventariati arbori rupti si dezradacinati care fac obiectul produselor accidentale.S-a parcurs 32.3 ha, s-au inventariat un număr de 494 arbori si a rezultat un volum de 428 mc;

Lucrarea a fost executată de către tehn. Lazar Vasile.

G.F. Focsani

1.

2.

Ocolul Silvic Tulnici

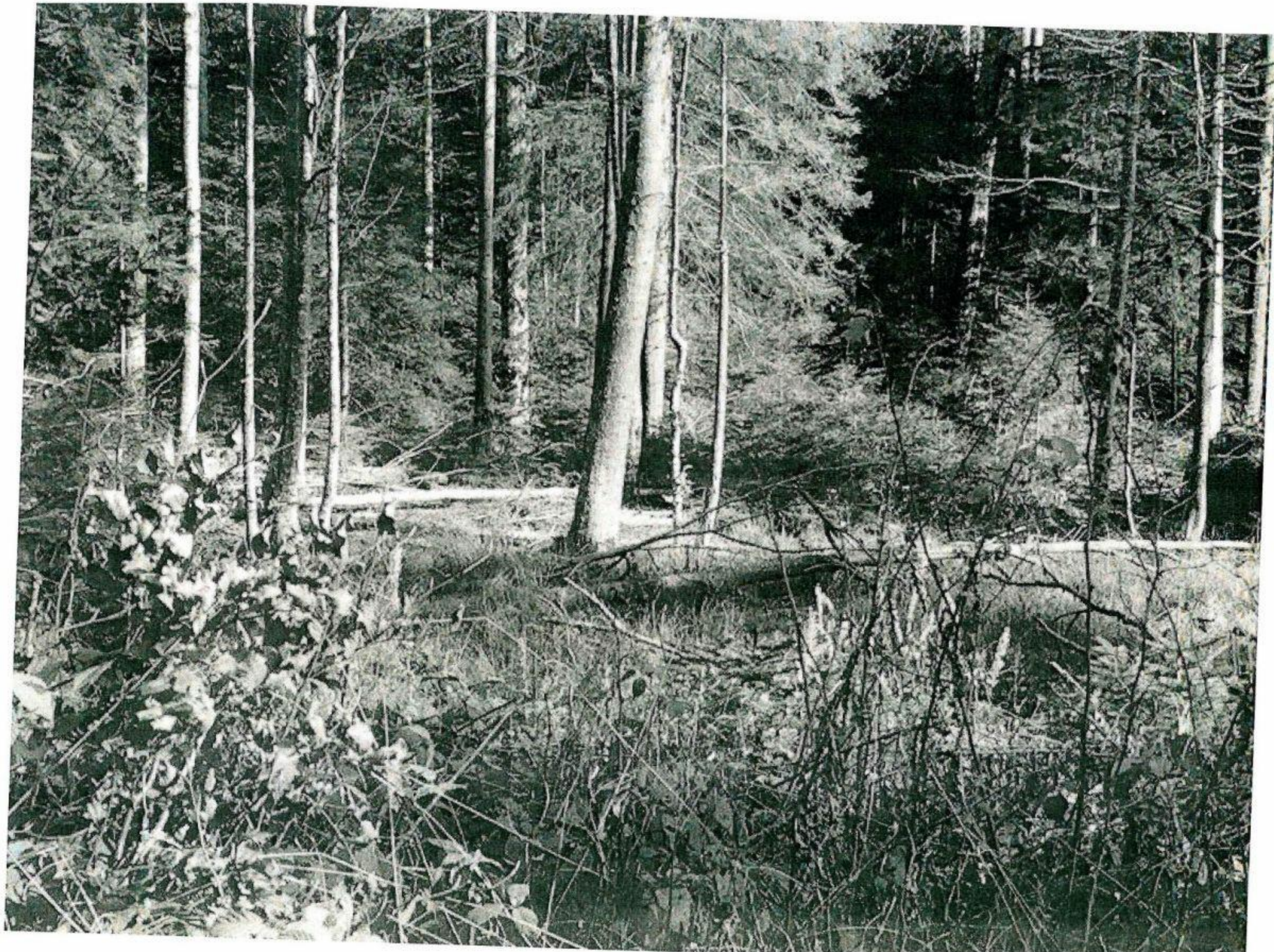









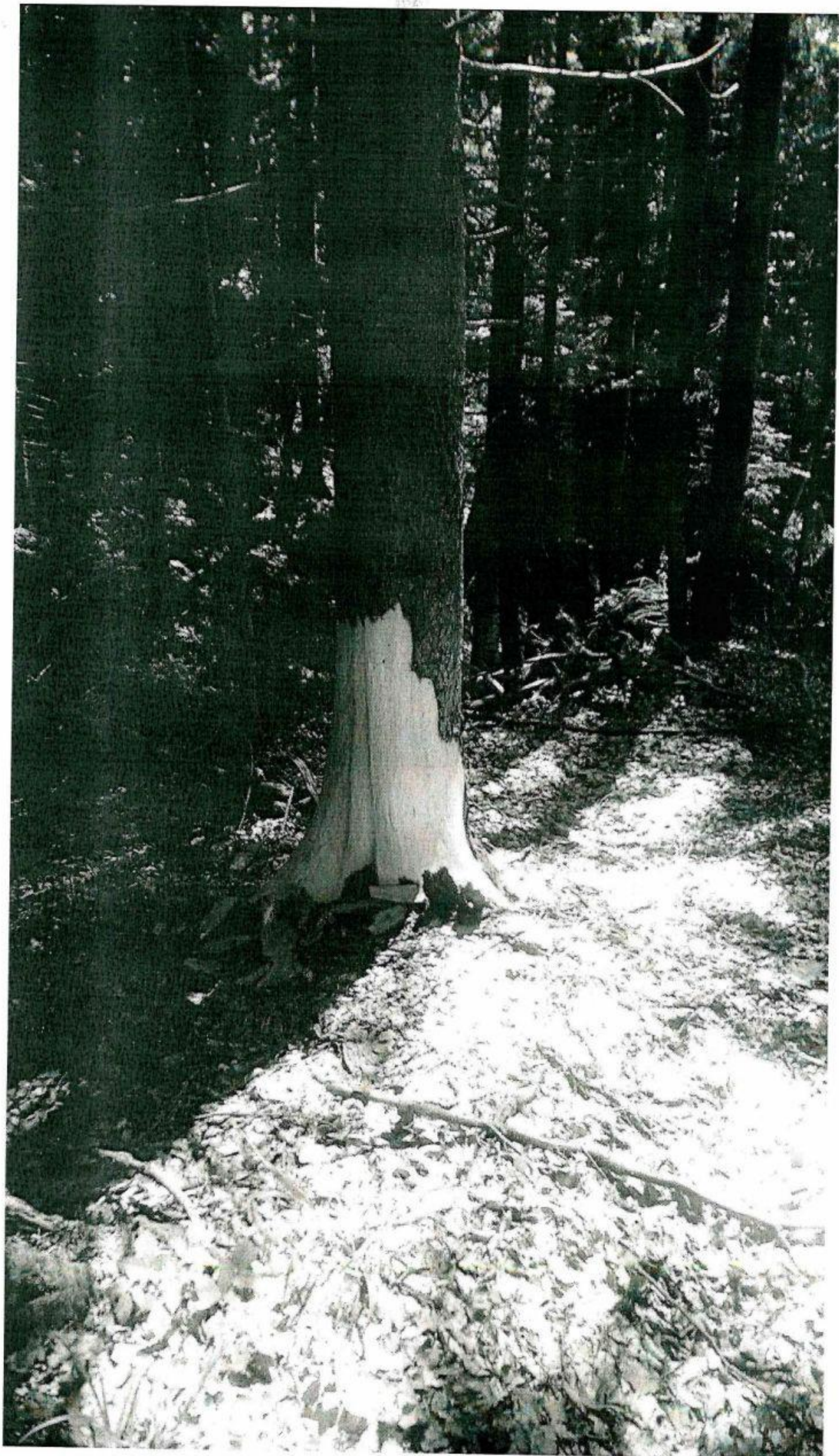

ACT DE PUNERE IN VALOARE NR. - - VN - 15229330

Unitate de Productie : 1 - Condratu
Denumire A.P.V. : 738 Dealul Crucii

Suprafata totala act - (ha) : 32,30 Tratament : ACCIDENTALE I Natura produsului : ACCIDENTALE I Tehnologia de exploatare : SORTIMENTE SI MULTIPLI DE Data inventarierii : 09.12.2016 Anul exploatarei : 2016 Procedeeul de inventariere : FIR CU FIR Ciocan rotund nr. : PP-VN-02-02 Ciocan patrat nr. :				Informatii privind N.T.S.M.				Grupa de specii	Nr. de arbori	Vol. arbore											
				Stancarii pe - (ha) : Arbori putregaiosi - (buc) : 206 cu un volum de - (mc) : 150,00 Iescarii -(buc) : cu un volum de - (mc) :				Rasinoase FAG Quercinee Diverse tari Diverse moi	242 200 50 2	251 135 38 4											
				Total :				494	428												
Specia	SORTARE DIMENSIONALA							Lemn lucru	Coaja	Lemn de foc		Volum brut									
	G1	G2	G3	M1	M2	M3	LS			Total	VF										
BRAD	50	39	10	7	2			108	12	14		134									
MOLID	26	37	12	9	3		1	88	9	20		117									
FAG	8	21		5	4	2	1	41	2	92	10	135									
PLOP TREMURATOR	1	1						2		2		4									
MESTEACAN		5		2	1	1		9	2	21	1	32									
PALTIN DE MUNTE		1						1		5		6									
TOTAL	85	104	22	23	10	3	2	249	25	154	11	428									
U.A.	Suprafata ha	Varsta ani	Panta G	Semintis utilizabil				Compozitie	H.	Total volum brut											
				%	S. tot																
35A	32,30	105,0	32,00	9,91	3,20	6Br3Fa1Mo		0,50	428												
Total	32,30			9,91	3,20				428												
U.A.	BR	FA	ME	MO	PA.M	PL.T	Volum														
35A	134	135	32	117	6	4	428														
Total	134	135	32	117	6	4	428														
U.A.	Specia	Diametre		Inaltimi		Var sta	Vol. arb	Nr. arb	Cres tere	Sortare dimensionala							Coaja	Lemn foc		Volum brut	
		dt	deg	ht	hc					G1	G2	G3	M1	M2	M3	LS		Total	VF		
35A	BR	36,00	35,89	26,00	25,97	105	1,20	112		50	39	10	7	2			12	14		134	
	MO	30,00	30,89	26,00	26,61	105	0,90	130		26	37	12	9	3		1	9	20		117	
	FA	28,00	27,64	23,00	22,91	105	0,68	200		8	21		5	4	2	1	2	92	10	135	
	PL.T	52,00	52,61	25,00	25,08	105	2,00	2		1	1							2			4
	ME	32,00	33,64	23,00	23,37	105	0,78	41			5		2	1	1		2	21	1		32
PA.M	32,00	32,08	23,00	23,02	105	0,67	9			1							5				6
Total U.A. : 35A								494		85	104	22	23	10	3	2	25	154	11	428	
Total General U.A. :								494		85	104	22	23	10	3	2	25	154	11	428	



Intocmit,

Birou Fond Forestier,

Verificat,

G.T. FOCȘANI
REF. BĂCAN' SORIN
REF. CUCU NICU Aci